

# ცივი და ცხელის წყლის სისტემის განმარტებითი ბარათი

ლიბერთი ბანკის სათავო ოფისის (საპროექტო) სართულზე არსებული სველი წერტილების ცივი წყლით მომარაგება ხდება არსებული წყლის მთავარი ხაზიდან.

სართულზე პირველი შახტიდან შემოდის 25მმ დიამეტრის მქონე ცივი წყლი ბოჭკოვანი მილი, რომელიც მიდის უნიტაზებსა და ხელსაბანებთან ასევე მიდის წყლის 80 ლიტრიან ელექტრო გამაცხელებელთან, გამაცხელებლიდან გამოდის ცხელი წყლის Ø25 მილი, რომელიც ერთდება არსებულ უნიტაზებსა და ხელსაბანებს.

სართულზე მეორე შახტიდან გამოდის 25მმ დიამეტრის მქონე ცივი წყლი ბოჭკოვანი მილი, რომელიც ემსახურება სამზარეულოს ნიჟარას. აქ ასევე გვაქვს წყლის 30 ლიტრიანი ელექტრო გამაცხელებელი, რომელიც უნდა დაიმალოს კარადაში, გამაცხელებლიდან გამოედინება ცხელი წყლის Ø20 მილი, რომელიც ერთდება ნიჟარაზე.

KEYPLAN

GENERAL NOTES:

REVISION:

B 01

DATE:

28.11.2023

PROJECT NAME:

PROJECT ADDRESS:

ლიბერთი ბანკის სათავო ოფისი ქ.თბილისი,  
ჭავჭავაძის ქუჩა #74 ს.კ. 01.14.11.001.002

CONTRACTOR:

PERFORMED BY:

LLC "TES"  
ს.კ 406203406



POSITION:

NAME:

SIGNATURE:

DIRECTOR

G.MAGHRADZE

DESIGNED BY

E.ABRAMASHVILI

DRAWING CODE:

314-LIB-HQ-TES-MEP-MECH-REV01

DISCIPLINE:

მექანიკური სისტემები

DRAWING DESCRIPTION:

ცივი და ცხელის წყლის სისტემის  
განმარტებითი ბარათი

DRAWING STAGE:

Working project

PAGES

PAGE

05

01

Signature date

28.11.2023

Scale:

1:100

Page format:

A3

TBILISI, GEORGIA

2023 Year

16 sarTuli

zonireba

saerTo farTi 830.0 kv.m

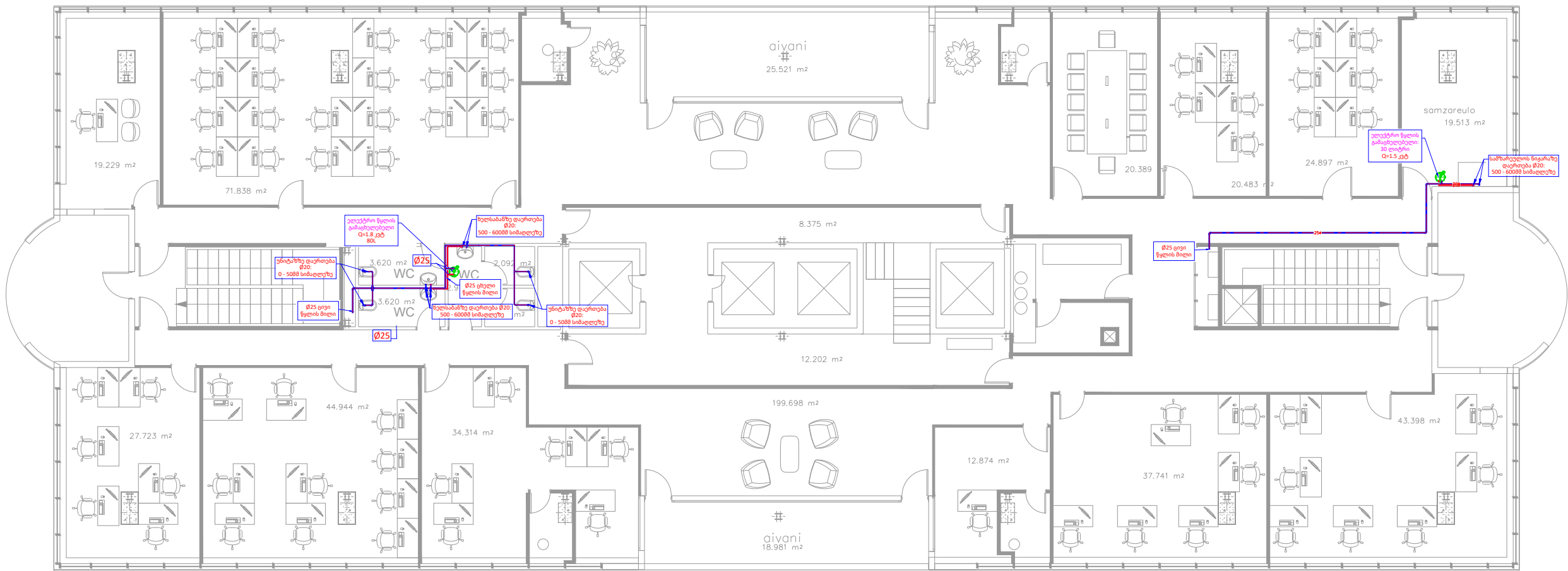

ლეგენდა

- ცხელი წყლის მილი
- ცივი წყლის მილი

KEYPLAN

GENERAL NOTES:

REVISION: B 01 DATE: 28.11.2023

PROJECT NAME:

PROJECT ADDRESS: ლიბერთი ბანკის სათავო ოფისი ქ.თბილისი, ჭავჭავაძის ქუჩა #74 ს.კ. 01.14.11.001.002

CONTRACTOR:

PERFORMED BY:

LLC "TES" ს.კ 406203406



POSITION: NAME: SIGNATURE:

DIRECTOR G.MAGHRADZE

DESIGNED BY E.ABRAMASHVILI

DRAWING CODE:

314-LIB-HQ-TES-MEP-MECH-REV01

DISCIPLINE:

მექანიკური სისტემები

DRAWING DESCRIPTION:

ცივი და ცხელი წყლის სისტემა მე-16 სართულზე

DRAWING STAGE:

Working project

PAGES PAGE

05 01

Signature date 28.11.2023

Scale: 1:100

Page format: A3

TBILISI,GEORGIA 2023 Year

# კანალიზაციის სისტემის განმარტებითი ბარათი

ლიბერთი ბანკის სათავო ოფისის (საპროექტო) სართულზე არსებული სველი წერტილები უზრუნველყოფილია კანალიზაციის მილებით.

სულ გვაქვს 4 ცალი 100მმ დგარი და 1 ცალი 50მმ დგარი. პირველი 4 დგარი სველ წერტილებზე არსებულ უნიტაზებსა და ხელსაბანებს ემსახურება შესაბამისი ზომის მილები:უნიტაზებს \_ 100მმ დიამეტრის ბოჭკოვანი მილი,ხოლო ხელსაბანს \_ 50მმ.

1 ცალი 50მმ დგარი კი ემსახურება სამზარეულოს ნიჟარას.

KEYPLAN

GENERAL NOTES:

REVISION: B 01DATE: 28.11.2023PROJECT NAME:PROJECT ADDRES: ლიბერთი ბანკის სათავო ოფისი ქ.თბილისი, ჭავჭავაძის ქუჩა #74 ს.კ. 01.14.11.001.002CONTRACTOR:PERFORMED BY:LLC "TES"ს.კ 406203406

POSITION:	NAME:	SIGNATURE:
DIRECTOR	G.MAGHRADZE	
DESIGNED BY	E.ABRAMASHVILI	

DRAWING CODE:314-LIB-HQ-TES-MEP-MECH-REV01DISCIPLINE:მექანიკური სისტემებიDRAWING DESCRIPTION:კანალიზაციის სისტემის განმარტებითი ბარათიDRAWING STAGE:Working projectPAGESPAGE0501Signature date: 28.11.2023Scale: 1:100Page format: A3TBILISI,GEORGIA2023 Year

saerTo farTi 830.0 kv.m

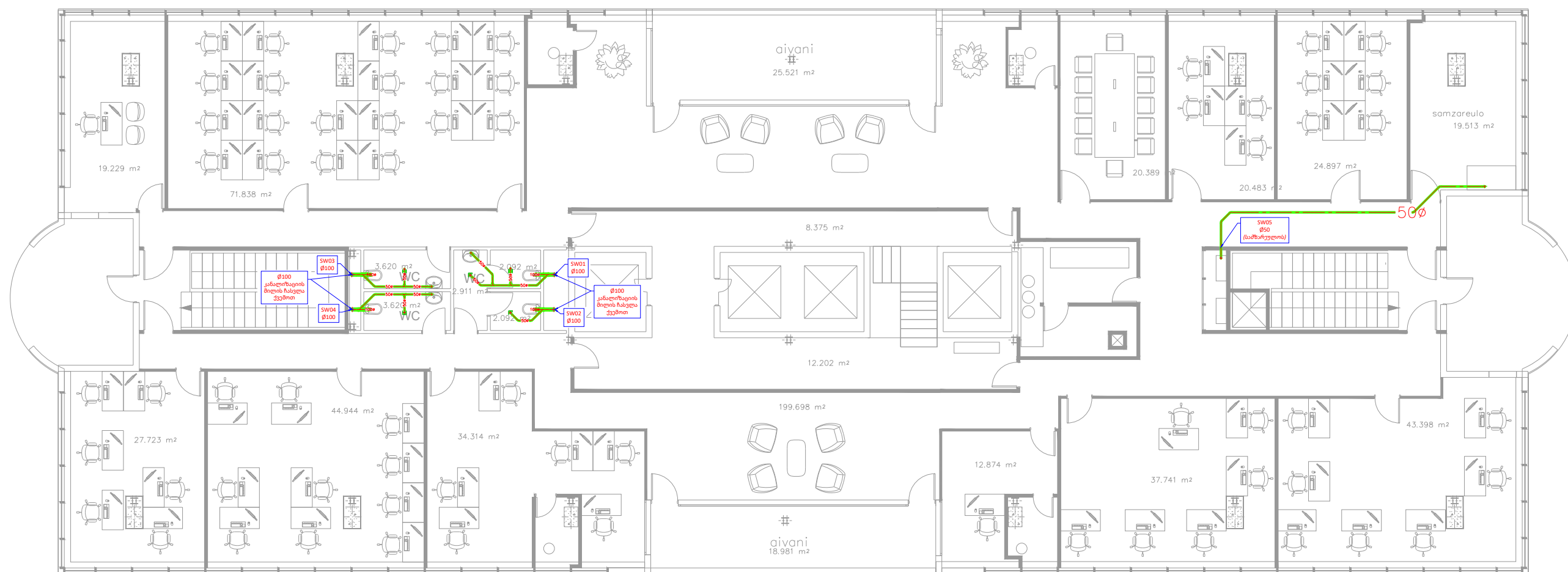

 კანალიზაციის მილი